Kanton Graubünden
Gemeinde Albula/Alvra

Genereller Erschliessungsplan
1:2000

Alvaschein, Solas-Solis, Mistail-Prada

Gemeindeversammlung

Von der Gemeindeversammlung angenommen am:

Der Gemeindepräsident:

Der Gemeindeschreiber:

Von der Regierung genehmigt am:

Der Präsident:

Der Kanzleidirektor:

Festlegungen

beste-hend	geplant		
		Sammelstrasse	Art. 45 BauG
		Erschliessungsstrasse	Art. 45 BauG
		Land- und Forstwirtschaftsweg	Art. 46 BauG
		Radweg	Art. 47 BauG
		Wanderweg	Art. 47 BauG
		Mountainbikeweg	Art. 47 BauG
P		Postautohaltestelle	Art. 48 BauG
		Hauptleitung (Trinkwasserversorgung)	Art. 49 BauG
		Reservoir	Art. 49 BauG
		Hydrant	Art. 49 BauG
		Sammelkanal Schmutz-/Mischabwasser	Art. 49 BauG
		Regenabwasserleitung	Art. 49 BauG
		Niederspannungsleitung	EwG

Informative Inhalte

Orientierend

	Nationalstrasse NSG
	Ein- und Ausfahrt Nationalstrasse NSG
	Kantonale Verbindungsstrasse StrG
	Bröl EBG
	Hochspannungsleitung EwG
T	Trafostation EwG
	Wald WaG/KWaG

Hinweisend

	Bauzone
	Gewässer
	Gebäude projektiert
	Gemeindegrenze

WaG Bundesgesetz über den Wald
KWaG Kantonales Gesetz über den Nationalstrassen
BauG Baugesetzgebung
EBG Eisenbahngesetz
StrG Strassengesetz
EwG Elektizitätsgesetz des Kantons Graubünden
BauG Baugesetz der Gemeinde

Plandatum: 24. Juli 2025 / Bearbeitung: ah
Amtliche Vermessung Kanton Graubünden, V. April 2025

Stauffer & Studach Raumentwicklung
Stauffer & Studach AG | Alexanderstrasse 38 | CH-7000 Chur
+41 81 258 34 44 | info@staufferstudach.ch | www.staufferstudach.ch

Mistail-Prada

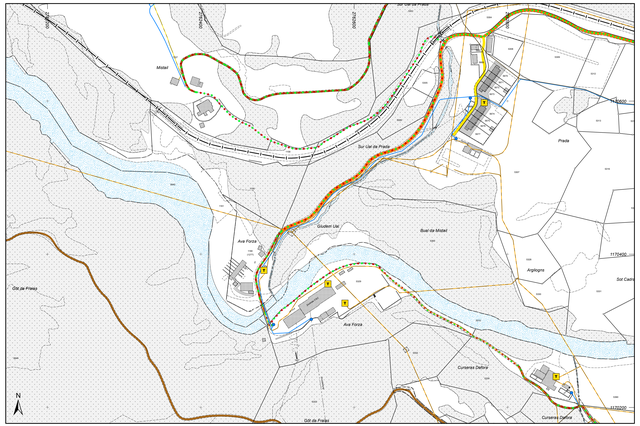
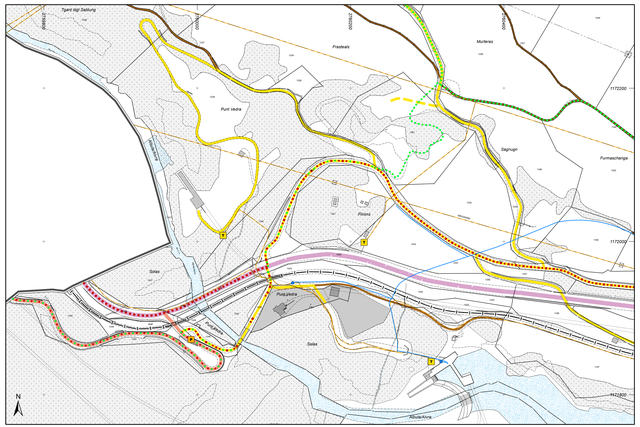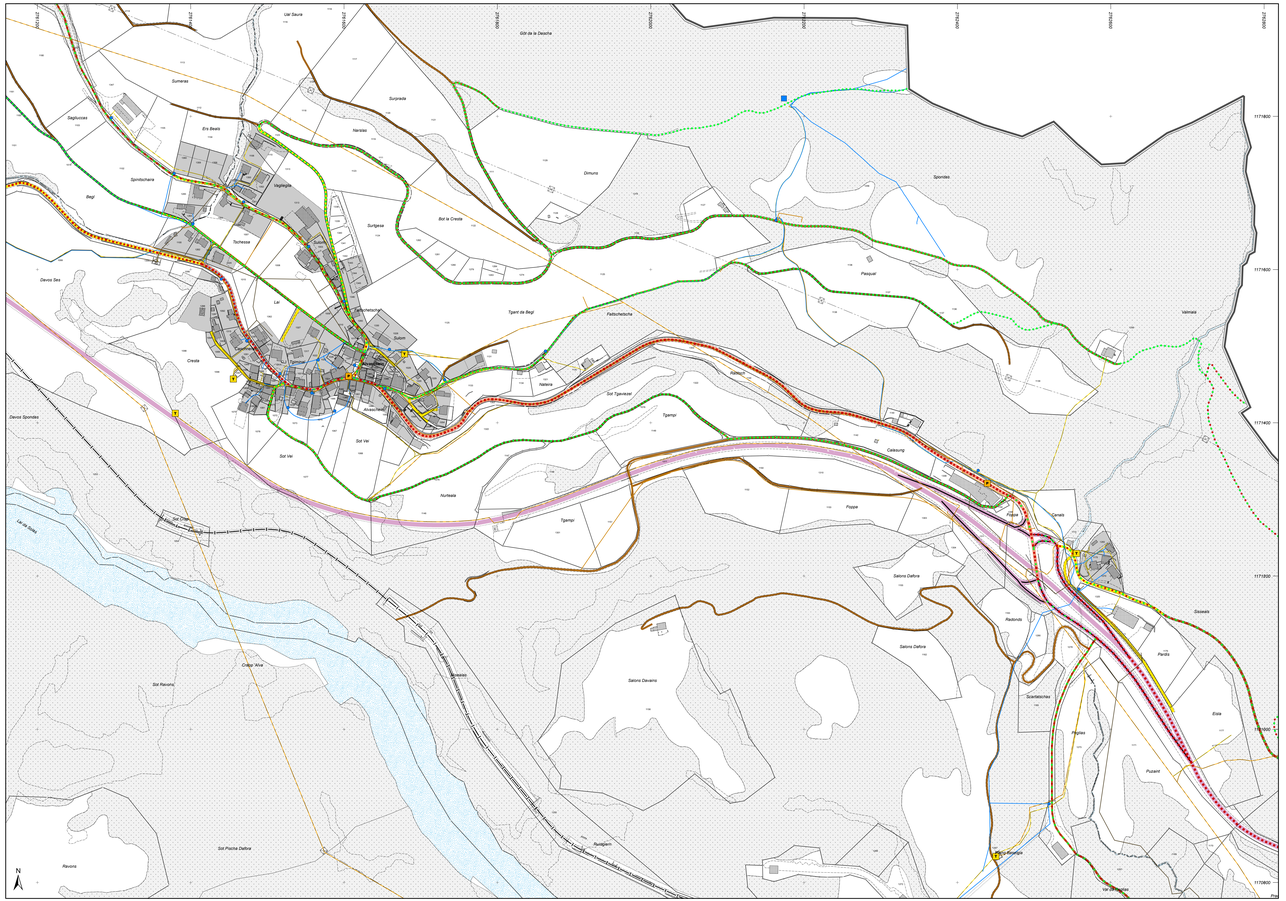
Solas-Solis